

GUIDE DU PARENT - ÉTÉ 2024

# Camp de jour

SALLE COMMUNAUTAIRE JASMINE VIENS



# Eve Pinsonnault

COORDONNATRICE DU CAMP



Avec une profonde affection pour notre quartier, j'ai créé la Salle communautaire Jasmine-Viens, un hommage vibrant à Jasmine, dont la passion, l'amour et l'empathie ont marqué nos vies. En tant que mentore et amie exceptionnelle, son esprit continue de briller parmi nous. La salle porte en elle mes valeurs de famille, d'éducation, d'esprit communautaire et de compassion.

Mes souvenirs d'enfance les plus précieux sont nés de mes étés passionnants, remplis d'aventures qui reflètent les thèmes variés de notre camp de jour. Que ce soit en explorant le monde fascinant des super-héros, en s'immergeant dans la nature et la vie d'explorateur, ou en découvrant les arts du cirque, chaque moment a contribué à façonner mon amour pour l'apprentissage et l'aventure. Des journées passées à résoudre des énigmes comme un détective, à vivre des aventures sportives, ou à voyager à travers le temps dans des univers médiévaux et pirates, chaque expérience était une fenêtre sur un monde d'imagination et de découverte.

Inspirée par ces souvenirs magiques, je souhaite offrir aux enfants d'aujourd'hui la possibilité de créer leurs propres aventures inoubliables. Notre camp de jour à la Salle communautaire Jasmine-Viens leur propose une mosaïque d'activités enrichissantes correspondant à ces thèmes passionnants.

Notre camp de jour s'engage à maintenir les plus hauts standards de qualité et de sécurité. Je suis fière de notre équipe de moniteurs, dynamique, professionnelle et passionnée. Avec un excellent ratio de trois moniteurs pour chaque groupe de dix enfants, nous surpassons les normes habituelles. Tous nos moniteurs sont formés en RCR par la Croix-Rouge et ont passé une vérification des antécédents judiciaires. De plus, ils ont suivi la formation de Remue-Méninges, reconnue par l'Association des camps du Québec (ACQ).

Nous sommes impatients de vous accueillir et de partager une expérience estivale inoubliable avec vos enfants.

Au plaisir de vous rencontrer,

Eve Pinsonnault, M. Sc. inf. et Ac.

Coordonnatrice du camp de jour de la Salle communautaire Jasmine-Viens

Propriétaire de la Clinique Acupuncture Familiale Verdun et de la Salle communautaire Jasmine-Viens



# Table des matières

05 GUIDE DU PARENT

18 FICHE SANTÉ

15 PROGRAMMATION

20 FORMULAIRE MÉDICAMENT

16 FICHE INSCRIPTION

21 HORAIRE ET SEMAINE DE CAMP



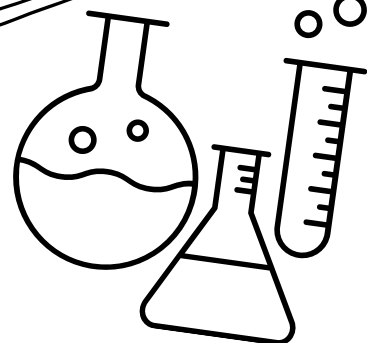
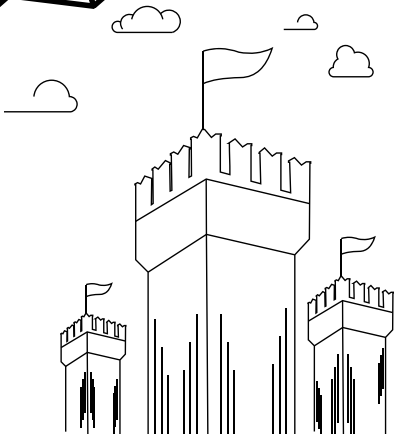
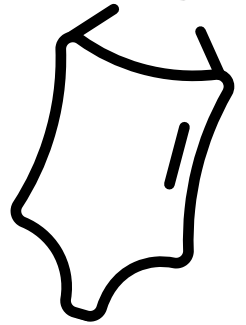
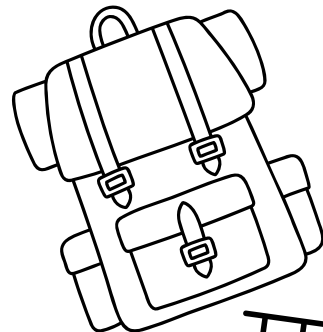
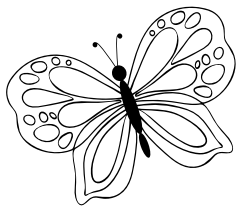
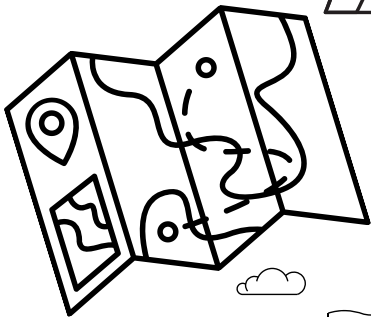
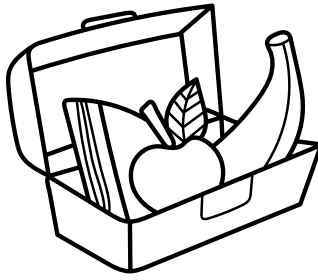
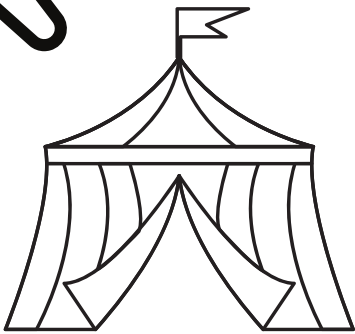
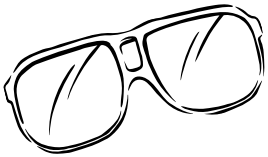
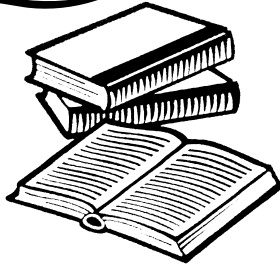
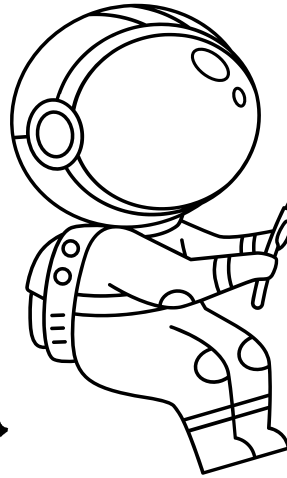
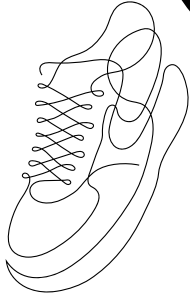
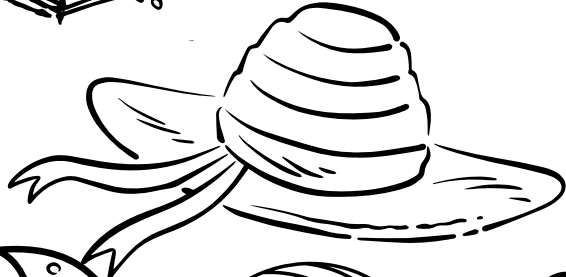
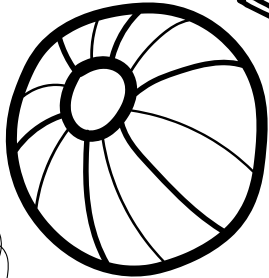
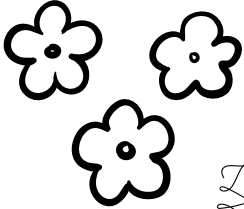
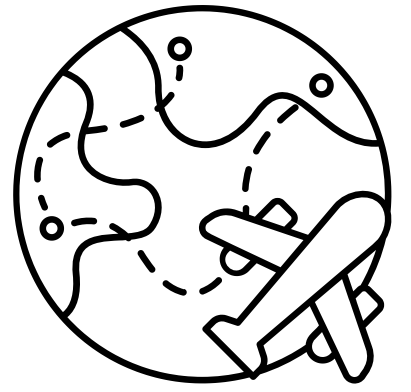
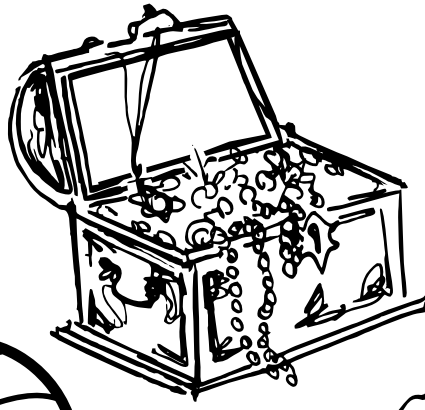
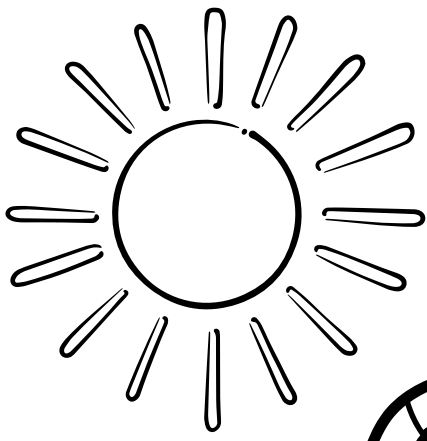



CAMP DE JOUR - ÉTÉ 2024

# Guide du parent



## **BUT:**

Pendant une semaine, votre enfant sera accompagné par 3 moniteurs de notre camp de jour, afin de développer ces aptitudes :

- Développer son estime de soi
- Favoriser sa compréhension et sa gestion de ses émotions (peurs, anxiété, etc.)
- Développer son intelligence émotionnelle et sociale
- Augmenter sa persévérance et son courage
- Stimuler sa curiosité et son goût d'apprendre
- Inspirer son esprit de collaboration et d'empathie



## **ACTIVITÉS**

Votre enfant va repousser ses limites à travers des activités ludiques, vivre plein d'activités stimulante et découvrir de nouvelles choses grâce aux activités sportives, créatives, équestres, d'hébertisme, etc.

Les activités de la semaine sont en lien avec les 8 thématiques du camp. Toutes les informations sont sur le site internet et dans le guide du parent. Jeux de groupe, parc, jeux d'eau, bricolage, bibliothèque, etc.



## **HORAIRE**

- 8h Service de garde
- 9h Début de la journée de camp
- 10h Collation
- 12h Diner
- 14h Collation
- 16h Fin de la journée de camp
- 17h Service de garde

CAMP DE JOUR - ÉTÉ 2024

# Guide du parent

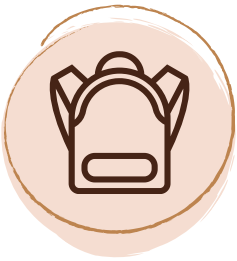

## SAC À DOS

Prévoyez les articles suivants pour la journée au camp :

- 1 lunch avec bloc réfrigérant au besoin
- 2 collations
- Bouteille d'eau, de préférence réutilisable
- Serviette de plage (pour les dîners pique-nique)
- Crème solaire
- Costume de bain et soulier de plage pour les jeux d'eau
- Chapeau ou casquette
- Vêtement selon la météo



## LUNCH ET COLLATION

- Chaque participant doit prévoir un lunch et au moins 2 collations pour la journée.
- Choisissez des aliments sans trace de noix ou d'arachides.
- Prévoyez un lunch froid, car il n'y a pas de micro-ondes ni de réfrigérateur.
- **En cas d'oublie:** Vous devez venir porter le lunch de votre enfant, car l'achat de repas n'est pas possible et que le partage de nourriture est interdit. Vous devez contacter Eve Pinsonnault la coordonnatrice du camp 514-759-5362 afin de nous informer de votre heure d'arrivée.



## OBJETS PERDUS

Tous les objets perdus non réclamés seront donnés à un organisme le dernier vendredi du camp. Les gourdes, les sous-vêtements et les chaussettes ne sont pas conservés.



**CAMP DE JOUR - ÉTÉ 2024**

# Guide du parent



## **QUE FERA MON ENFANT QUAND IL PLEUT?**

En cas de pluie les enfants seront dans la Salle communautaire Jasmine-viens au 261 6e avenue Verdun ou à la bibliothèque Jacqueline de Repentigny 5955 av Bannantyne. Nos activités s'adaptent et peuvent être effectuées tant à l'intérieur qu'à l'extérieur. Prévoir des vêtements selon la météo.



## **ANNULATION DU CAMP DE JOUR**

Dans le rare cas où une semaine de camp doit être annulée par la Salle communautaire Jasmine-Viens par manque d'inscriptions, vous serez contactés par téléphone ou par courriel au plus tard deux semaines avant le début du camp.

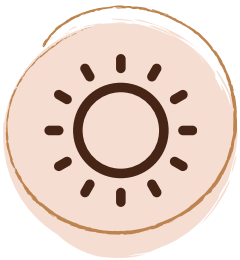

## **EXTÉRIEUR**

Des sorties extérieures sont prévues (lors des pauses et dîners notamment) :

- Verdun : Parc Monseigneur-J.A.-Richard (5 min à pied) (parc et jeux d'eau)
- Verdun : Bibliothèque Jacqueline de Repentigny 5955 av. Bannantyne Verdun (20 min à pieds)

CAMP DE JOUR - ÉTÉ 2024

# Guide du parent



## LOCAL

- Salle communautaire Jasmine-Viens  
261, 6e avenue, Verdun, QC, H4G 3A2



## PARC

- Parc Monseigneur-J.A.-Richard (5 min à pied) (parc et jeux d'eau)



## TENUE VESTIMENTAIRE

Il est suggéré de porter des vêtements confortables et versatiles, convenant autant pour les activités intérieures qu'extérieures.

- Les espadrilles ou souliers fermés sont obligatoires.
- Vêtements de sport pour l'intérieur et l'extérieur (vêtements de rechange suggérés);
- Maillot de bain, soulier de plage et serviette; (jeux d'eau)
- Chapeau, casquette et lotion solaire;
- Coupe-vent ou imperméable;
- Vêtements selon la météo
- Le chandail du camp de jour est inclus

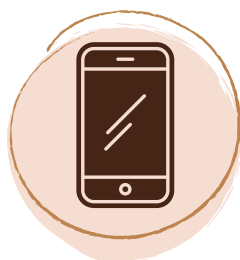

## OBJETS PERSONNELS

- Vous êtes responsable de tout objet personnel que votre enfant apporte au camp de jour.
- Le camp de jour ne peut être tenu responsable pour la perte ou le vol des objets personnels.
- Il est donc fortement suggéré d'éviter d'apporter par exemple un appareil électronique, un téléphone cellulaire, un jeu vidéo, de l'argent, des jouets, des cartes à jouer, etc. pour éviter les pertes ou les vols.



**CAMP DE JOUR - ÉTÉ 2024**

# Guide du parent

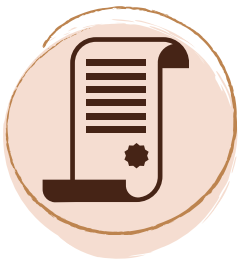

## **CODE DE VIE**

Le camp de jour de la Salle communautaire Jasmine-Viens vise à créer un environnement sécuritaire et respectant les droits de chacun. Prenez quelques minutes avec votre enfant pour lire le code de vie.

Votre enfant s'engage à :

- Respecter en gestes et en paroles le personnel du camp, les règlements, les autres participants, les lieux et le matériel;
- Être prudent et agir pour assurer sa sécurité et celle des autres;
- Coopérer et participer activement aux activités;
- Aucun comportement d'intimidation ou de violence ne sera accepté;
- Le camp de jour de la Salle communautaire Jasmine-Viens se réserve le droit de suspendre ou d'expulser un enfant du camp si celui-ci ne respecte pas le code de vie (frais d'inscription non remboursés).



## **SÉCURITÉ**

Pour encadrer le groupe, la gestionnaire de camp, Eve Pinsonnault, ayant suivi une formation en secourisme en milieu de travail et ses moniteurs assureront un environnement sécuritaire et épanouissant pour votre enfant. Chaque moniteur a fait la formation de RCR de la Croix Rouge. La vérification des antécédents judiciaires est effectuée de façon systématique pour tous les moniteurs du camp.

**CAMP DE JOUR - ÉTÉ 2024**

# Guide du parent



## **ARRIVÉ À 9H:**

- Le matin, le camp de jour est ouvert dès 8 h 50. Il est de votre responsabilité de vous assurer qu'un moniteur ait enregistré l'arrivée de votre enfant.
- Si un parent dépose son enfant au camp sans nous en avertir, le camp de jour de la Salle communautaire Jasmine-Viens se dégage de toute responsabilité quant à la présence ou l'absence de votre enfant.
- Svp, prévenez le camp de jour pour toute absence ou retard de votre enfant par courriel ou par téléphone.
  - [info@rayonnerdebonheur.com](mailto:info@rayonnerdebonheur.com)
  - 514-759-5362



## **DÉPART À 16H:**

- Vous devez nous spécifier le mode de départ de votre enfant dans le formulaire à la fin du Guide du parent.
- Départ autonome : Aucun enfant ne peut quitter seul le camp de jour avant 16 h à moins d'une autorisation écrite du parent.
- Départ anticipé : il est possible de venir chercher votre enfant au camp de jour pendant la journée. Il est obligatoire d'enregistrer le départ avec un moniteur avant de quitter avec votre enfant.
- Si vous arrivez en retard, les deux moniteurs resteront sur place pour attendre votre arrivée.
- Voir la section « Frais de retard » pour les frais applicables.



CAMP DE JOUR - ÉTÉ 2024

# Guide du parent



## FRAIS DE RETARD:

- Des frais de 20 \$ par tranche de 15 minutes seront exigés pour tout retard, afin de défrayer les heures supplémentaires et de décourager cette pratique.
- Les frais devront être acquittés immédiatement.
- Le montant sera payable en argent comptant seulement.



## REMBOURSEMENT ET ANNULATION:

- Si l'annulation est faite AVANT le 1 juin 2024, aucuns frais ni aucune pénalité ne s'appliquent. Remboursement en totalité.
- Si l'annulation est faite APRÈS le 1 juin 2024, le remboursement des services non utilisés sera accordé avec une pénalité correspondant au plus petit des montants suivants : 50 \$ ou 10 % du coût des services que l'enfant n'a pas reçus.
- Aucun remboursement ne sera accordé après ces délais (moins de 7 jours avant le début de la semaine du camp acheté), sauf sur présentation d'un certificat médical.
- Tout remboursement sera émis dans les 10 jours suivant la demande.
- Le camp de jour de la Salle communautaire Jasmine-Viens se réserve le droit d'annuler un service et de le rembourser si le nombre de participants est insuffisant.
- Annulation en raison d'expulsion: aucun remboursement ne sera possible.
- Pour toute annulation, faites parvenir votre demande par courriel à [info@rayonnerdebonheur.com](mailto:info@rayonnerdebonheur.com)



## POLITIQUE DE BRIS D'ÉQUIPEMENT

Tous les bris d'équipement ou de matériel occasionnés volontairement par un enfant devront être remplacés aux frais des parents.

CAMP DE JOUR - ÉTÉ 2024

# Guide du parent



## ACTIVITÉ SPÉCIALE

Une activité spéciale hors du local de la Salle communautaire Jasmine-Viens peut être proposée pendant la semaine de camp. Dans ce cas, les parents seront avisés par écrit du lieu et du moment de la sortie au préalable.

Exemple : journée crème glacé au Parc Monseigneur-J.A.-Richard (5 min à pied) (parc et jeux d'eau)

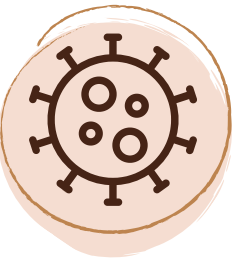

## MESURES SANITAIRES

Les protocoles sanitaires exigés par la Direction de la santé publique et la CNESST en lien avec la tenue des camps de jour en contexte de pandémie seront en vigueur pour toute la durée du camp. Les mesures sanitaires en place sont sujettes à changement selon l'évolution de la situation pandémique.



## SONDAGE DE SATISFACTION

Vous recevrez par courriel un court questionnaire pour nous faire part de votre expérience avec le camp de jour de la Salle communautaire Jasmine-Viens. La qualité de notre service nous tient à cœur. Nous sommes donc à l'écoute de vos commentaires et suggestions!

**CAMP DE JOUR - ÉTÉ 2024**

# Guide du parent



## **INFORMATIONS**

N'hésitez pas à nous joindre par courriel ou par téléphone si vous avez besoin d'information supplémentaire. Les informations concernant le camp de jour de la Salle communautaire Jasmine-Viens sont contenues dans le Guide du parent.



## **CONTACT**

- En tout temps pendant les heures d'ouverture du camp de jour, vous pouvez joindre Eve Pinsonnault :
  - Téléphone (cellulaire) : 514-759-5362
  - Courriel : [info@rayonnerdebonheur.com](mailto:info@rayonnerdebonheur.com)

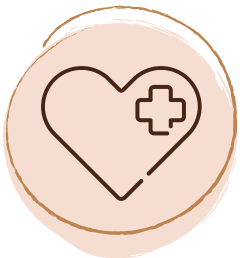

## **FICHE SANTÉ**

Vous devez remplir tous les champs de la fiche santé présente à la fin du Guide du parent. Il est de votre responsabilité de tenir à jour la fiche santé de votre enfant avant et pendant toute la durée de son séjour au camp.



## **BLESSURES ET MALAISES**

Dans tous les cas, les parents sont joints par téléphone lorsqu'un enfant se blesse ou ne se sent pas bien.

- Des trousse de premiers soins sont accessible en tout temps dans le local et lors des déplacements.

CAMP DE JOUR - ÉTÉ 2024

# Guide du parent



## ALLERGIES ET MÉDICAMENTS

Nous recommandons aux parents d'éviter d'apporter des aliments contenant des noix et des arachides dans les repas et collations des enfants.

- Auto-injecteur (Épipen) : avisez la gestionnaire de camp que votre enfant doit avoir son Épipen sur lui en tout temps.
- Prise de médicament : avisez la gestionnaire de camp et signez l'autorisation pour la prise de médicament pendant les heures de camp.

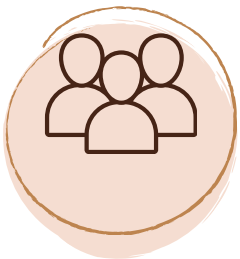

## MONITEURS

- 3 moniteurs par groupe ratio de 1 moniteur pour 6 à 10 enfants selon les groupes (excellent ratio enfant moniteur, normalement le ratio est de 1 moniteur pour 15 enfants selon l'Association des camps du Québec).
- L'âge minimum requis est de 16 ans avant le début de la période d'embauche.
- Chaque moniteur a fait une formation de RCR de la Croix Rouge Canadienne.
- Chaque moniteur a fait la formation de Remue-Méninges qui est un organisme de formation de moniteur de camp de jour qui est reconnu par l'Association des camps du Québec.



## JEUX D'EAU

- À Verdun, les jeunes pourront se rafraîchir dans les jeux d'eau seulement (pas de piscine ou de plage).



**CAMP DE JOUR - ÉTÉ 2024**

# Programmation

Bienvenue au camp de jour été 2024 de la Salle communautaire Jasmine-Viens, où aventure, apprentissage et amusement attendent vos enfants âgés de 5 à 10 ans. Sur une période de huit semaines, chaque semaine offre une nouvelle thématique pour stimuler l'imagination, la curiosité et le développement personnel.

Nos thématiques hebdomadaires :

- **Semaine 1 de l'espace (25 au 28 juin 2024)** : Les enfants explorent l'univers avec des activités comme la construction de fusées en papier, l'apprentissage des constellations et observation des étoiles.
- **Semaine 2 des super-héros (2 juillet au 5 juillet 2024)** : Création de leurs propres super-héros, exploration de leurs pouvoirs et conception de costumes.
- **Semaine 3 aventure médiéval (8 au 12 juillet 2024)** : Découverte de l'époque médiévale avec des châteaux, des chevaliers et des princesses, apprentissage des coutumes médiévales et création de boucliers et d'épées en carton.
- **Semaine 4 du cirque et des arts du spectacle (15 au 19 juillet 2024)** : Découverte des arts du cirque, de la jonglerie, de l'acrobatie, et création d'un spectacle en fin de semaine.
- **Semaine 5 des sciences et petits inventeurs (22 au 26 juillet 2024)** : Expériences scientifiques amusantes, création de petits projets d'invention et découverte des grandes inventions.
- **Semaine 6 des détectives et mystères (29 juillet au 2 août 2024)** : Résolution d'énigmes, chasses au trésor, apprentissage de la cryptographie et des techniques d'observation.
- **Semaine 7 du voyage autour du monde (5 août au 9 août 2024)** : Exploration de différentes cultures à travers des activités artistiques, culinaires et musicales.
- **Semaine 8 des pirates et des trésors cachés (12 au 16 août 2024)** : Aventure de pirates, création de cartes au trésor, chasses au trésor et jeux aquatiques sur le thème des pirates.

# Fiche d'inscription

## CAMP DE JOUR 2024 - À LA SEMAINE

SALLE COMMUNAUTAIRE JASMINE VIENS

514-759-5362

INFO@RAYONNERDEBONHEUR.COM

**IMPORTANT:** Veuillez compléter, imprimer et signer le formulaire avant le début des camps.

Remise des formulaires le 1 juin de 14h à 19h à la Salle communautaire Jasmine-Viens 261, 6e avenue Verdun

### IDENTIFICATION DE L'ENFANT

Nom : \_\_\_\_\_ Prénom : \_\_\_\_\_

Date de naissance (J / M / A) : \_\_\_\_\_ Âge : \_\_\_\_\_

Adresse : \_\_\_\_\_ app.: \_\_\_\_\_

Ville : \_\_\_\_\_ Province : \_\_\_\_\_ Code postal : \_\_\_\_\_

### IDENTIFICATION DES PARENTS (TUTEURS)

Mère : \_\_\_\_\_ Téléphone : \_\_\_\_\_ Courriel : \_\_\_\_\_

Père : \_\_\_\_\_ Téléphone : \_\_\_\_\_ Courriel : \_\_\_\_\_

Tuteur : \_\_\_\_\_ Téléphone : \_\_\_\_\_ Courriel : \_\_\_\_\_

### SERVICE DE GARDE ET RETOUR À LA MAISON DE L'ENFANT :

- Retour à la maison se fait seul
- Retour à la maison se fait accompagné
- Service de garde de 8h à 9h (am seulement)
- Service de garde de 16h à 17h (pm seulement)
- Service de garde de 8 à 9h et de 16h à 17h (am et pm)

La personne autorisée à venir chercher votre enfant au camp de jour :

• Personne 1 : \_\_\_\_\_ Téléphone : \_\_\_\_\_ Lien avec l'enfant \_\_\_\_\_

• Personne 2 : \_\_\_\_\_ Téléphone : \_\_\_\_\_ Lien avec l'enfant \_\_\_\_\_

### FRAIS DE RETARD :

Important frais de retard : Des frais de 20\$ par tranche de 15 minutes seront exigés pour tout retard, afin de défrayer le temps supplémentaire et de décourager cette pratique. Les frais devront être acquittés immédiatement. Le montant sera payable en argent comptant seulement.

### GRANDEUR DE CHANDAIL POUR VOTRE ENFANT (INCLUS)

- Extra small (XS)
- Small (S)
- Médium (M)
- Large (L)
- Extra large (XL)

Lors de son passage au camp de jour, chaque enfant recevra un chandail et une casquette ! Ce souvenir leur permettra même de recueillir les signatures de leur animateur et amis à la fin de leur semaine de camp. Le chandail du camp de jour est inclus et obligatoire.

# Fiche d'inscription

## CAMP DE JOUR 2024 - À LA SEMAINE

SALLE COMMUNAUTAIRE JASMINE VIENS  
514-759-5362  
INFO@RAYONNERDEBONHEUR.COM

**IMPORTANT:** Veuillez compléter, imprimer et signer le formulaire avant le début des camps.  
Remise des formulaires le 1 juin de 14h à 19h à la Salle communautaire Jasmine-Viens 261, 6e avenue Verdun

### IDENTIFICATION DE L'ENFANT

Nom : \_\_\_\_\_ Prénom : \_\_\_\_\_

### AUTORISATION PARENTALE — PRISE DE PHOTO

J'autorise le camp de jour de la Salle communautaire Jasmine-Viens à utiliser des photos ou des films des activités estivales où mon enfant figure, et ce, à des fins de promotion dans les diverses publications (brochures, dépliants, portail, site Web, etc.). Oui  Non

### REMETTRE PHOTO SCOLAIRE DE L'ENFANT

Pour nous aidez à identifier votre enfant durant les présences et les sorties de groupe.

Photo  
scolaire  
de votre  
enfant

### AUTRES INFORMATIONS

Le camp de jour de la Salle communautaire Jasmine-Viens respecte des consignes sanitaires très strictes, mais ne peut être tenu responsable de la propagation de maladies contagieuses, incluant la COVID-19. Le lieu et l'horaire des sorties seront fournis au préalable.

### BAIGNADE ET JEUX D'EAU

- Les enfants de 5 à 10 ans doivent passer un test de compétence qui vise à déterminer s'ils doivent porter une veste de flottaison (VFI);
- Les enfants de 11 ans et plus, quant à eux, doivent se soumettre au test seulement si le parent en fait la demande.
- J'autorise mon enfant à aller aux jeux d'eau au Parc Monseigneur-J.A.-Richard à Verdun: Oui  Non

### SIGNATURE

J'accepte de recevoir par courriel les informations relatives pour les différentes activités de la Salle communautaire Jasmine-Viens.

J'ai lu et compris les politiques du camp de jour.

Signature du parent (tuteur) : \_\_\_\_\_ Date : \_\_\_\_\_

Nom du parent (tuteur) : \_\_\_\_\_

# Fiche santé

## CAMP DE JOUR 2024 - À LA SEMAINE

SALLE COMMUNAUTAIRE JASMINE VIENS

514-759-5362

INFO@RAYONNERDEBONHEUR.COM

IMPORTANT: Veuillez compléter, imprimer et signer le formulaire avant le début des camps.

Remise des formulaires le 1 juin de 14h à 19h à la Salle communautaire Jasmine-Viens 261, 6e avenue Verdun

### IDENTIFICATION DE L'ENFANT

Nom : \_\_\_\_\_ Prénom : \_\_\_\_\_

Date de naissance (J / M / A) : \_\_\_\_\_ Âge : \_\_\_\_\_

Adresse : \_\_\_\_\_ app.: \_\_\_\_\_

Ville : \_\_\_\_\_ Province : \_\_\_\_\_ Code postal : \_\_\_\_\_

### VOTRE ENFANT SOUFFRE-T-IL : (COCHEZ; ES CASES APPROPRIÉES)

Asthme

Surdit 

Maladie du coeur

Intol rances alim.

 pilepsie

Allergies

Diab te

Autres (sp cifiez)

• Autres (sp cifiez): \_\_\_\_\_

• Intol rances alimentaires: \_\_\_\_\_

• Allergies Si oui, lesquelles? Identifiez la r action allergique. \_\_\_\_\_

• Votre enfant poss de-t-il un syst me d'auto-injection d' pin phrine ( PIPEN ou TWINJECT)?

◦ Oui

◦ Non

• Inscrivez toute autre information pertinente que nous devrions savoir sur votre enfant :

---

---

---

---

---

---

---

---



# Fiche santé

## CAMP DE JOUR 2024 - À LA SEMAINE

SALLE COMMUNAUTAIRE JASMINE VIENS

514-759-5362

INFO@RAYONNERDEBONHEUR.COM

**IMPORTANT:** Veuillez compléter, imprimer et signer le formulaire avant le début des camps.

Remise des formulaires le 1 juin de 14h à 19h à la Salle communautaire Jasmine-Viens 261, 6e avenue Verdun

### IDENTIFICATION DE L'ENFANT

Nom : \_\_\_\_\_ Prénom : \_\_\_\_\_

Date de naissance (J / M / A) : \_\_\_\_\_ Âge : \_\_\_\_\_

Adresse : \_\_\_\_\_ app.: \_\_\_\_\_

Ville : \_\_\_\_\_ Province : \_\_\_\_\_ Code postal : \_\_\_\_\_

### PERSONNE À REJOINDRE EN CAS D'URGENCE (AUTRE QUE LES PARENTS)

Personne 1 : \_\_\_\_\_ Téléphone : \_\_\_\_\_ Courriel : \_\_\_\_\_

Personne 2 : \_\_\_\_\_ Téléphone : \_\_\_\_\_ Courriel : \_\_\_\_\_

### AUTORISATIONS PARENTALES

J'autorise le personnel du camp à faire en sorte que soient prodigués à mon enfant tous les soins nécessaires à son état. J'accepte également que mon enfant soit transporté, en cas d'urgence, par ambulance (à mes frais) ou autrement et à le faire admettre dans un établissement médical. S'il est impossible de me rejoindre, j'autorise le médecin de cet établissement à prodiguer à mon enfant tous les soins médicaux requis par son état (intervention chirurgicale, transfusion, anesthésie, etc.).

Oui

Non

### SIGNATURE DU PARENT (TUTEUR)

Signature du parent (tuteur) : \_\_\_\_\_ Date : \_\_\_\_\_

Nom du parent (tuteur) : \_\_\_\_\_

# Formulaire

## AUTORISATION D'ADMINISTRER UN MÉDICAMENT

SALLE COMMUNAUTAIRE JASMINE VIENS

514-759-5362

INFO@RAYONNERDEBONHEUR.COM

**IMPORTANT:** Veuillez compléter, imprimer et signer le formulaire avant le début des camps.  
Remise des formulaires le 1 juin de 14h à 19h à la Salle communautaire Jasmine-Viens 261, 6e avenue Verdun

### IDENTIFICATION DE L'ENFANT

Nom : \_\_\_\_\_ Prénom : \_\_\_\_\_

Date de naissance (J / M / A) : \_\_\_\_\_ Âge : \_\_\_\_\_

Adresse : \_\_\_\_\_ app.: \_\_\_\_\_

Ville : \_\_\_\_\_ Province : \_\_\_\_\_ Code postal : \_\_\_\_\_

### IDENTIFICATION DES PARENTS (TUTEURS)

Mère : \_\_\_\_\_ Téléphone : \_\_\_\_\_ Courriel : \_\_\_\_\_

Père : \_\_\_\_\_ Téléphone : \_\_\_\_\_ Courriel : \_\_\_\_\_

Tuteur : \_\_\_\_\_ Téléphone : \_\_\_\_\_ Courriel : \_\_\_\_\_

### MÉDICAMENT (S)

- Nom du médicament: \_\_\_\_\_
  - Posologie: \_\_\_\_\_
  - Quantité: \_\_\_\_\_
  - Fréquence: \_\_\_\_\_
- Nom du médicament: \_\_\_\_\_
  - Posologie: \_\_\_\_\_
  - Quantité: \_\_\_\_\_
  - Fréquence: \_\_\_\_\_
- Nom du médicament: \_\_\_\_\_
  - Posologie: \_\_\_\_\_
  - Quantité: \_\_\_\_\_
  - Fréquence: \_\_\_\_\_
- Nom du médicament: \_\_\_\_\_
  - Posologie: \_\_\_\_\_
  - Quantité: \_\_\_\_\_
  - Fréquence: \_\_\_\_\_

### SIGNATURE DU PARENT (TUTEUR)

J'autorise les employés du camp de jour de la Salle communautaire Jasmine-Viens à donner un ou plusieurs médicaments, prescrits ou non, à mon enfant.

Signature du parent (tuteur) : \_\_\_\_\_ Date : \_\_\_\_\_

Nom du parent (tuteur) : \_\_\_\_\_



# CAMP DE JOUR

## SALLE COMMUNAUTAIRE JASMINE-VIENS

ÉTÉ - 2024

### Semaine 1

25 au 28 juin

- Semaine de l'espace
- 5 à 7 ans
- 8 à 10 ans

### Semaine 2

2 au 5 juillet

- Semaine super-héros
- 5 à 7 ans
- 8 à 10 ans

### Semaine 3

8 au 12 juillet

- Semaine médiéval
- 5 à 7 ans
- 8 à 10 ans

### Semaine 4

15 au 19 juillet

- Semaine du cirque
- 5 à 7 ans
- 8 à 10 ans

### Semaine 5

22 au 26 juillet

- Semaine des sciences
- 5 à 7 ans
- 8 à 10 ans

### Semaine 6

29 juillet au 2 août

- Semaine des détectives
- 5 à 7 ans
- 8 à 10 ans

### Semaine 7

5 au 9 août

- Semaine du voyage
- 5 à 7 ans
- 8 à 10 ans

### Semaine 8

12 au 16 août

- Semaines des pirates
- 5 à 7 ans
- 8 à 10 ans



#### Camp de Jour - Été 2024

- Camp: 9 à 16h
- Service de garde am 8h à 9h et pm 16h à 17h
- Salle communautaire Jasmine-Viens 261, 6e avenue Verdun
- [info@rayonnerdebonheur.com](mailto:info@rayonnerdebonheur.com)

#### Activité thématique:

Les activités de la semaine sont en lien avec la thématique du camp. Toutes les informations sont sur le site internet et dans le guide du parent. Jeux de groupe, parc, jeux deau, bricolage, bibliothèque, etc.

#### En cas de pluie:

En cas de pluie les enfants seront dans la Salle communautaire Jasmine-Viens au 261 6e avenue Verdun ou à la bibliothèque Jaqueline de Repentigny 5955 av Bannantyne. Nos activités s'adaptent et peuvent être effectuées tant à l'intérieur qu'à l'extérieur. Prévoir des vêtements selon la météo.

#### Contact:

Je suis disponible pour une rencontre téléphonique pour répondre à vos questions. Vous pouvez me contacter par courriel [info@rayonnerdebonheur.com](mailto:info@rayonnerdebonheur.com)

Au plaisir de vous rencontrer,

Eve Pinsonnault, M. Sc. inf. et Ac.

Coordonnatrice du camp de jour de la Salle communautaire Jasmine-Viens.

Propriétaire de la Clinique Acupuncture Familiale Verdun et  
de la Salle communautaire Jasmine-Viens

# CAMP

## SALLE COMMUNAUTAIRE JASMINE-VIENS

ÉTÉ - 2024

TEMPS	LUNDI	MARDI	MERCREDI	JEUDI	VENDREDI
8h à 9h	Service de garde	Service de garde	Service de garde	Service de garde	Service de garde
9h à 10h	Jeux d'accueil	Activité thématique	Activité thématique	Activité thématique	Activité thématique
10h à 10h15	Collation	Collation	Collation	Collation	Collation
10h15 à 11h15	Activité thématique	Activité thématique	Activité thématique	Activité thématique	Activité thématique
11h15 à 12h30	Diner	Diner	Diner	Diner	Diner
12h30 à 13h00	Activité thématique	Activité thématique	Activité thématique	Activité thématique	Activité thématique
13h à 14h00	Jeux d'eau ou Bibliothèque	Jeux d'eau ou Bibliothèque	Jeux d'eau ou Bibliothèque	Jeux d'eau ou Bibliothèque	Jeux d'eau ou Bibliothèque
14h à 14h15	Collation	Collation	Collation	Collation	Collation
14h15 à 15h30	Activité thématique	Activité thématique	Activité thématique	Activité thématique	Activité thématique
15h30 à 16h	Jeux / Départ	Jeux / Départ	Jeux / Départ	Jeux / Départ	Jeux / Départ
16h à 17h	Service de garde	Service de garde	Service de garde	Service de garde	Service de garde



### Camp de Jour - Été 2024

- Camp: 9 à 16h
- Service de garde am de 8h à 9h et pm de 16h à 17h
- Salle communautaire Jasmine-Viens 261, 6e avenue Verdun
- [info@rayonnerdebonheur.com](mailto:info@rayonnerdebonheur.com)

### Exemple de semaine individuelle

#### Activité thématique:

Les activités de la semaine sont en lien avec la thématique du camp. Toutes les informations sont sur le site internet et dans le guide du parent. Jeux de groupe, parc, jeux deau, bricolage, bibliothèque, etc.

#### En cas de pluie:

En cas de pluie les enfant seront dans la Salle communautaire Jasmine-viens au 261 6e avenue Verdun ou à la bibliothèque Jaqueline de Repentigny 5955 av Bannantyne. Nos activités s'adaptent et peuvent être effectuées tant à l'intérieur qu'à l'extérieur. Prévoir des vêtements selon la météo.

#### Contact:

Je suis disponible pour une rencontre téléphonique pour répondre à vos questions. Vous pouvez me contacter par courriel [info@rayonnerdebonheur.com](mailto:info@rayonnerdebonheur.com)

Au plaisir de vous rencontrer,

Eve Pinsonnault, M. Sc. inf. et Ac.

Coordonnatrice du camp de jour de la Salle communautaire Jasmine-Viens.

Propriétaire de la Clinique Acupuncture Familiale Verdun et

de la Salle communautaire Jasmine-Viens





# Calendrier 2024



## Janvier

L	M	M	J	V	S	D
1	2	3	4	5	6	7
8	9	10	11	12	13	14
15	16	17	18	19	20	21
22	23	24	25	26	27	28
29	30	31	1	2	3	4

## Février

L	M	M	J	V	S	D
29	30	31	1	2	3	4
5	6	7	8	9	10	11
12	13	14	15	16	17	18
19	20	21	22	23	24	25
26	27	28	29	1	2	3

## Mars

L	M	M	J	V	S	D
26	27	28	29	1	2	3
4	5	6	7	8	9	10
11	12	13	14	15	16	17
18	19	20	21	22	23	24
25	26	27	28	29	30	31

## Avril

L	M	M	J	V	S	D
1	2	3	4	5	6	7
8	9	10	11	12	13	14
15	16	17	18	19	20	21
22	23	24	25	26	27	28
29	30	1	2	3	4	5

## Mai

L	M	M	J	V	S	D
29	30	1	2	3	4	5
6	7	8	9	10	11	12
13	14	15	16	17	18	19
20	21	22	23	24	25	26
27	28	29	30	31	1	2

## Juin

L	M	M	J	V	S	D
27	28	29	30	31	1	2
3	4	5	6	7	8	9
10	11	12	13	14	15	16
17	18	19	20	21	22	23
24	25	26	27	28	29	30

## Juillet

L	M	M	J	V	S	D
1	2	3	4	5	6	7
8	9	10	11	12	13	14
15	16	17	18	19	20	21
22	23	24	25	26	27	28
29	30	31	1	2	3	4

## Août

L	M	M	J	V	S	D
29	30	31	1	2	3	4
5	6	7	8	9	10	11
12	13	14	15	16	17	18
19	20	21	22	23	24	25
26	27	28	29	30	31	1

## Septembre

L	M	M	J	V	S	D
26	27	28	29	30	31	1
2	3	4	5	6	7	8
9	10	11	12	13	14	15
16	17	18	19	20	21	22
23	24	25	26	27	28	29
30	1	2	3	4	5	6

## Octobre

L	M	M	J	V	S	D
30	1	2	3	4	5	6
7	8	9	10	11	12	13
14	15	16	17	18	19	20
21	22	23	24	25	26	27
28	29	30	31	1	2	3

## Novembre

L	M	M	J	V	S	D
28	29	30	31	1	2	3
4	5	6	7	8	9	10
11	12	13	14	15	16	17
18	19	20	21	22	23	24
25	26	27	28	29	30	1

## Décembre

L	M	M	J	V	S	D
25	26	27	28	29	30	1
2	3	4	5	6	7	8
9	10	11	12	13	14	15
16	17	18	19	20	21	22
23	24	25	26	27	28	29
30	31	1	2	3	4	5



### Camp de Jour - Été 2024

- Camp: 9 à 16h
- Service de garde am de 8h à 9h et pm de 16h à 17h
- Salle communautaire Jasmine-Viens 261, 6e avenue Verdun
- [info@rayonnerdebonheur.com](mailto:info@rayonnerdebonheur.com)
- 25 juin au 16 août 2024